Prezentacja dla analityków, 2024 r.

AGENDA PREZENTACJI

O NAS

GRUPA APS ENERGIA

OBSZAR DZIAŁALNOŚCI

KNOW-HOW

WYBRANE DANE FINANSOWE

NOWA STRATEGIA 2022-2026

Copyright APS Energia S.A.

O NAS

- APS Energia S.A. jest producentem i dostawcą przemysłowych systemów zasilania.
- Na rynku od 1995 r., a założycielami firmy są doktoranci Politechniki Warszawskiej (100% polska firma)
- Projektuje i produkuje systemy zasilania gwarantowanego dla energetyki, w tym jądrowej, trakcji i transportu, nafty i gazu, odnawialnych źródeł energii, medycyny, telekomunikacji, przemysłu obronnego i innych gałęzi przemysłu.
- Spółka od lat działa na rynkach zagranicznych, zarówno poprzez własne podmioty dystrybucyjno-serwisowe i produkcyjne, które tworzą Grupę APS Energia, jak i przez partnerów na całym świecie.

29
lat działalności

400
pracowników w ramach Grupy

11 mkw.
łącznej powierzchni produkcyjnej

Od 2013 na New Connect

Od 2015 na Giełdzie Papierów Wartościowych

Copyright APS Energia S.A.

Grupa APS Energia

Polska

- ZARZĄD
- BADANIA I ROZWÓJ
- INŻYNIERIA I PRODUKCJA
- SPRZEDAŻ I MARKETING
- ADMINISTRACJA I HR
- FINANSE I KSIĘGOWOŚĆ

Ukraina

- SPRZEDAŻ
- ADMINISTRACJA
- WSPARCIE TECHNICZNE

Rosja (utrata kontroli)

- SPRZEDAŻ
- MONTAŻ I SERWIS
- ADMINISTRACJA
- WSPARCIE TECHNICZNE
- PRODUKCJA

Kazachstan

- SPRZEDAŻ
- ADMINISTRACJA
- WSPARCIE TECHNICZNE

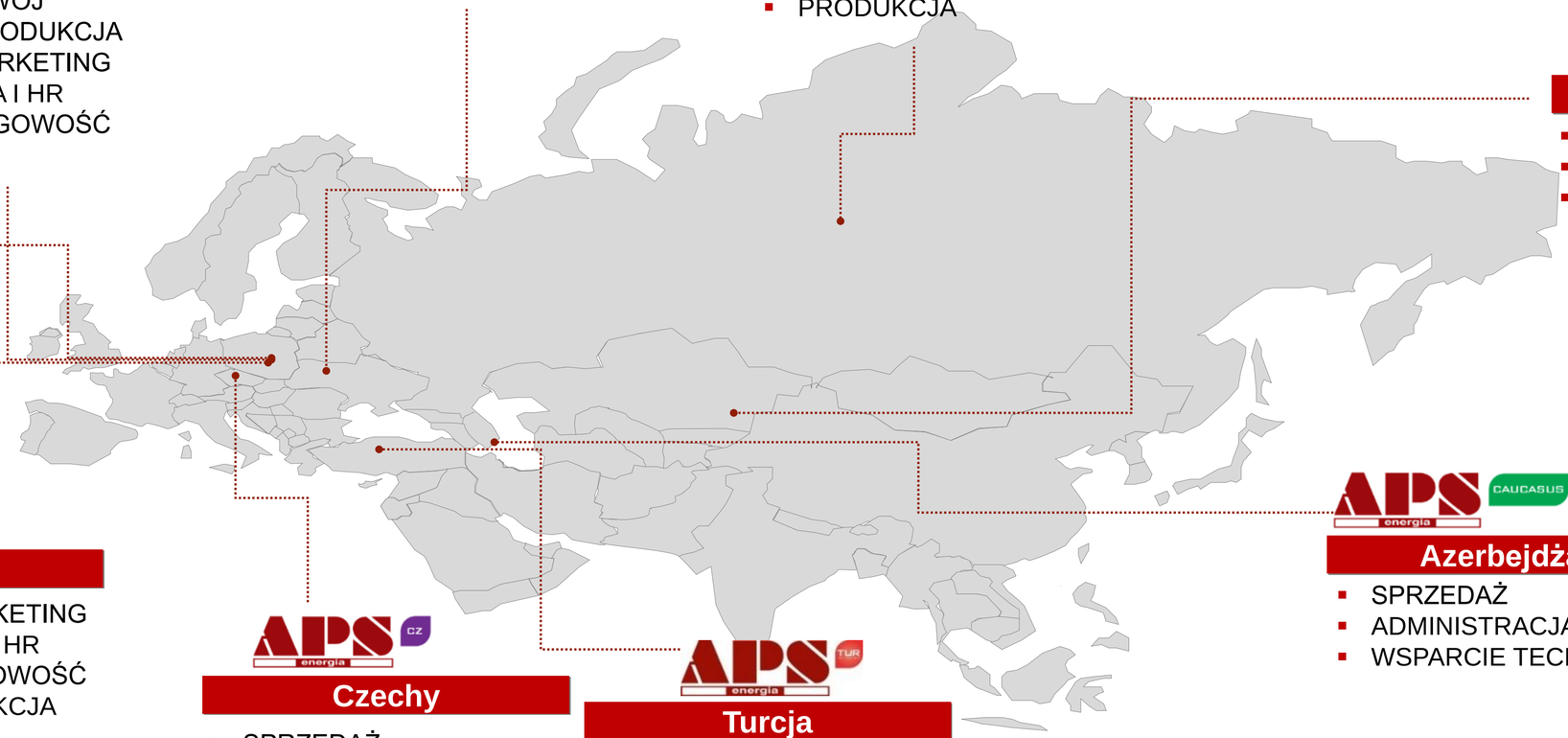

Polska

- IMPORT I DYSTRYBUCJA
- E-COMMERCE

Polska

- SPRZEDAŻ I MARKETING
- ADMINISTRACJA I HR
- FINANSE I KSIĘGOWOŚĆ
- SERWIS I PRODUKCJA

Czechy

- SPRZEDAŻ
- ADMINISTRACJA
- WSPARCIE TECHNICZNE

Turcja

- SPRZEDAŻ
- ADMINISTRACJA
- WSPARCIE TECHNICZNE

Azerbejdżan

- SPRZEDAŻ
- ADMINISTRACJA
- WSPARCIE TECHNICZNE

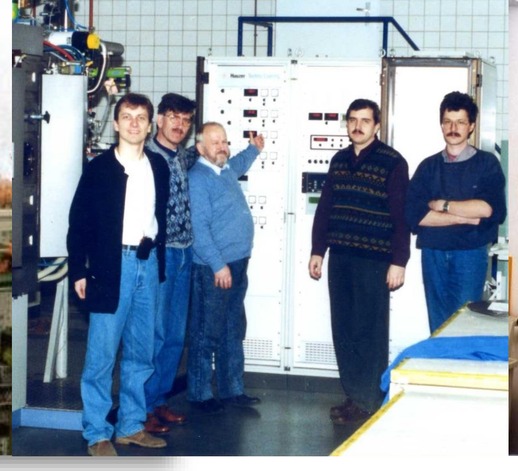

ZASILAMY PRZEMYSŁ OD 30 LAT

HISTORIA FIRMY

1995

APS ADVANCED POWER SYSTEMS

Założenie firmy przez Profesora Politechniki Warszawskiej i jego trzech doktorantów.

Pierwsze dostawy zasilaczy plazmowych do Holandii, Niemiec, USA, Japonii, Chin oraz na Tajwan.

GREENEVO
AKCELERATOR ZIELONYCH TECHNOLOGII

1998

Pierwsze wyróżnienie za system FAT na targach Energetab. Następne lata przyniosły kolejne prestiżowe wyróżnienia i certyfikaty.

ROSATOM

PSE

APS energia

AC SP. Z O.O.v

2001

APS ENERGIA SP. Z O.O.

Rozwój działalności na rynkach zagranicznych, m.in. Czechy, Kazachstan, dostawy falowników do Arabii Saudyjskiej. Przejęcie 15% udziałów ENAP Sp. z o.o.

TRUMPF

2007

Przejęcie przez Huettinger Electronic.

2008

APS ENERGIA S.A.

Powołanie spółek APS Energia RUS, APS Energia Caucasus, APS Energia Kazachstan. Przejęcie 100% udziałów spółki ENAP Sp. z o.o.

GRUPA APS ENERGIA

2009
2010

ENAP S.A.

Przekształcenie ENAP Sp z o.o. w spółkę akcyjną.

APS ENERGIA S.A.

Przekształcenie APS Energia sp. z o.o. w spółkę akcyjną.

2011
2012

Powołanie spółek APS Energia Ukraina i APS Energia Czechy.

URUCHOMIENIE BUDOWY NOWEJ SIEDZIBY

DEBIUT NA GŁÓWNYM PARKIECIE GPW
(październik 2015)

2013

DEBIUT NA GPW NA RYNKU
NEW CONNECT

2015

NAGRODA „INDEKS
PATRIOTYZMU POLSKIEGO
BIZNESU” (grudzień 2015)

2016

NOWA SIEDZIBA

STANISŁAWÓW
PIERWSZY
(czerwiec 2016)

2017

Rozpoczęcie działalności spółki APS Energia Turk Elektrik Sanayi Ve Ticaret Limited Şirketi w Ankarze.

2018

Uzyskanie koncesji MSWiA na produkcję i obrót wyrobami dla wojska i policji.

Ministerstwo Spraw Wewnętrznych i Administracji

2018

Podpisanie porozumienia o współpracy z Politechniką Warszawską.

Politechnika Warszawska

2018

Jubileusz 25-lecia działalności APS Energia S.A.

25 LAT INNOWACJI APS ENERGIA SA

2021

Nagroda Gospodarcza Prezydenta Rzeczypospolitej Polskiej

2022

Strategia dla Grupy APS Energia na lata 2022-2026

Copyright APS Energia S.A.

RYNKI APS ENERGIA

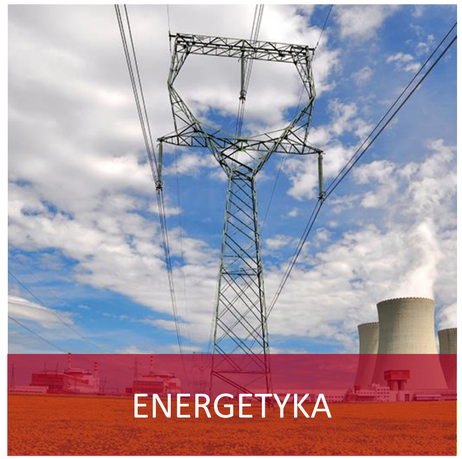

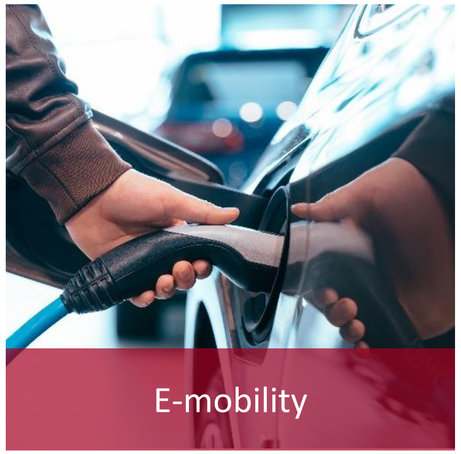

Copyright APS Energia S.A.

PRODUKCJA

STANISŁAWÓW PIERWSZY

KOZIENICE

KOZIENICE

- Produkcja kompletnych systemów zasilania oraz rozwiązań dla energetyki odnawialnej.
- Uruchomiona w 2012 roku.
- Zatrudnienie: 99 osób.
- Powierzchnia: 1500 m kw.

STANISŁAWÓW PIERWSZY

- Projektowanie i produkcja kompletnych systemów zasilania.
- Uruchomiona w 2016 roku.
- Zatrudnienie: 210 osób.
- Powierzchnia: 7000 m kw.

Copyright APS Energia S.A.

CO NAS WYRÓŻNIA?

ROZWIĄZANIA „SZYTE NA MIARĘ”

- Projektujemy urządzenia w oparciu o specyfikę danego systemu i wytyczne klienta co do zasilania jego newralgicznych odbiorników.

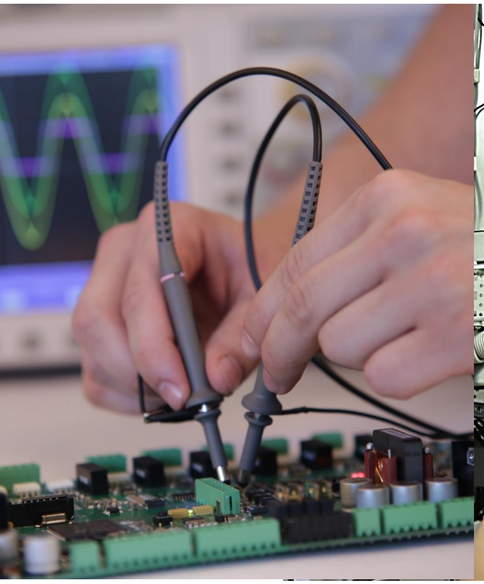
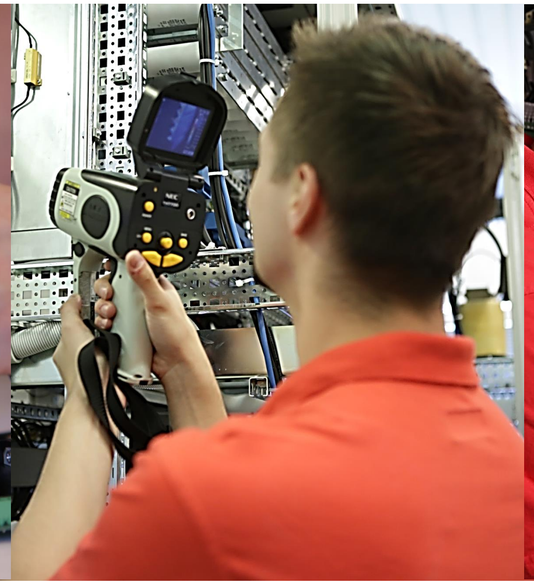
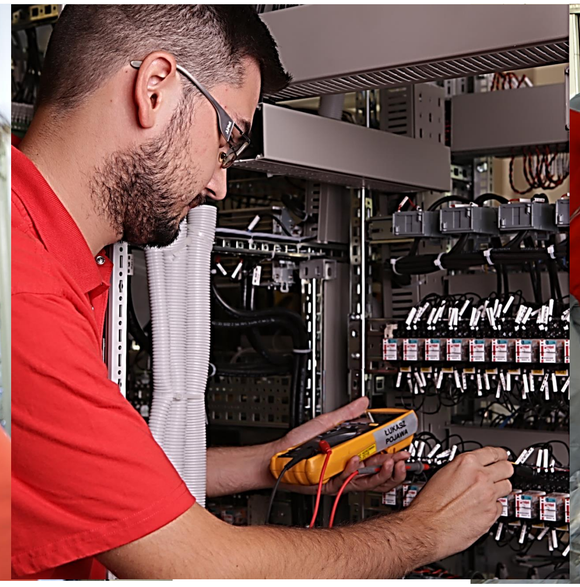

- Wspieramy klientów na każdym etapie prowadzonej inwestycji: od projektu po montaż urządzeń i szkolenie pracowników w zakresie użytkowania sprzętu.

Copyright APS Energia S.A.

ROZWIĄZANIA „SZYTE NA MIARĘ” W OBIEKTACH PRZEMYSŁOWYCH NA ŚWIECIE

Kraj: Polska
Klient: NATO
Opis projektu: dostawa systemu zasilania okrętów wojennych

Kraj: Polska
Klient: Komenda Portu Wojennego Świnoujście
Opis projektu: dostawa systemu zasilania okrętów wojennych

Kraj: Rosja
Klient: ROSATOM, Kurska Elektrownia Atomowa-2
Opis projektu: dostawa falowników i prostowników 2., 3. oraz 4. klasy

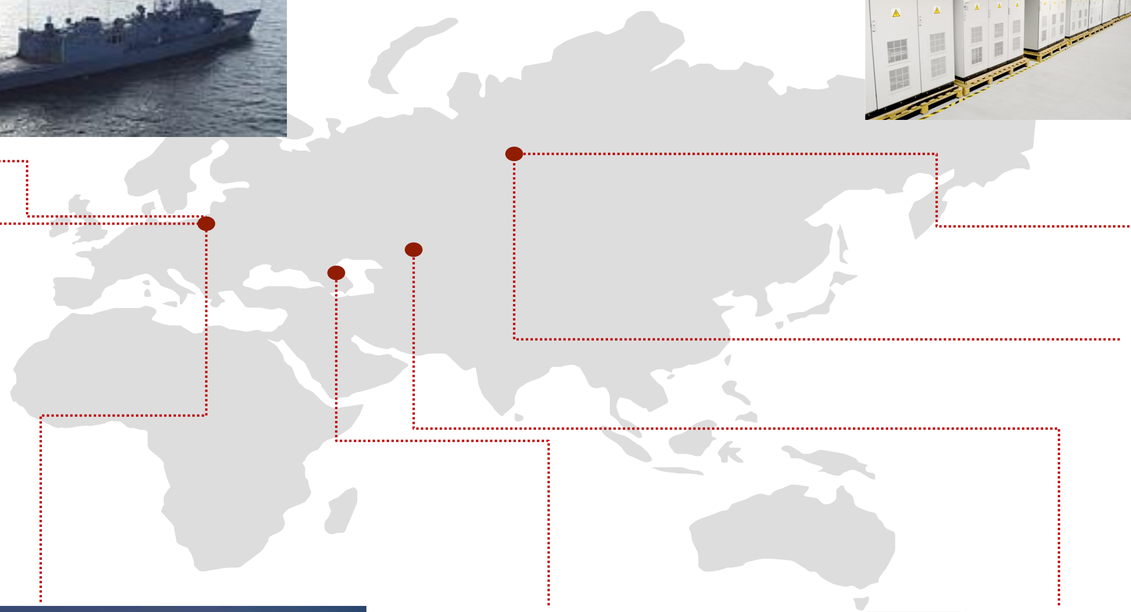

Kraj: Rosja
Klient: Gazprom
Opis projektu: dostawa 450 kW systemu BFI do stacji kompresorowej gazu

Kraj: Polska
Klient: Enea
Opis projektu: dostawa PBI, BFI do nowo budowanego bloku Elektrowni Kozienice

Kraj: Polska
Klient: PGE
Opis projektu: projekt, dostawa oraz montaż systemu zasilania gwarantowanego do nowo budowanego bloku Elektrowni Opole.

Kraj: Polska
Klient: PKN Orlen
Opis projektu: modernizacja systemów zasilania prądem stałym i zmiennym

Kraj: Azerbejdżan
Klient: Bakı Metropoliteni
Opis projektu: wyposażenie podstacji metra w systemy zasilania DC i AC

Kraj: Kazachstan
Klient: KazMunaiGaz
Opis projektu: dostawa systemów DC i AC do stacji kompresorowej rurociągu gazu ziemnego

Kraj: Rosja
Klient: Gazprom
Opis projektu: dostawa systemów zasilania DC i AC dla rurociągu Nord Stream

Copyright APS Energia S.A.

KNOW-HOW

BLISKA WSPÓŁPRACA ZE ŚWIATEM NAUKI DAJE NAM DOSTĘP DO NAJNOWSZYCH OSIĄGNIĘĆ NAUKOWYCH. KORZYSTAMY Z DOŚWIADCZEŃ NAUKOWCÓW NA ETAPIE PROJEKTOWANIA ORAZ TESTOWANIA URZĄDZEŃ.

POLITECHNIKA WARSZAWSKA	Współpraca z PW oraz innymi jednostkami naukowymi w kraju to nieograniczony dostęp do najnowszych rozwiązań w dziedzinie elektroenergetyki.
INSTYTUT ELEKTROTECHNIKI	Ściśle współpracujemy z IEL korzystamy z bazy laboratoryjnej oraz wiedzy i doświadczenia Instytutu.
CENTRUM TECHNIKI OKRĘTOWEJ	Nasze urządzenia pracują w sejsmoaktywnych regionach świata. Badania, prowadzone w CTO, umożliwiły przetestowanie konstrukcji mechanicznej szaf, która pozwala urządzeniom pracować przy trzęsieniu ziemi ocenianym nawet na 9 stopni MSK.
ISEA RWTH AACHEN	Współpraca z Aachen University i innymi instytucjami naukowymi

Copyright APS Energia S.A.

KNOW-HOW

BLISKA WSPÓŁPRACA ZE ŚWIATEM NAUKI DAJE NAM DOSTĘP DO NAJNOWSZYCH OSIĄGNIĘĆ NAUKOWYCH. KORZYSTAMY Z DOŚWIADCZEŃ NAUKOWCÓW NA ETAPIE PROJEKTOWANIA ORAZ TESTOWANIA URZĄDZEŃ.

ISEA RWTH Aachen

- Współpraca Aachen University a innymi instytucjami naukowymi daje nam nieograniczony dostęp do najnowszych rozwiązań z zakresu energetyki.

Copyright APS Energia S.A.

DBAMY O WYSOKĄ JAKOŚĆ NASZYCH URZĄDZEŃ

KOD *NCAGE*:
0517H

Copyright APS Energia S.A.

Segmenty geograficzne przychodów ze sprzedaży (2024)

Istotny udział sprzedaży zagranicznej

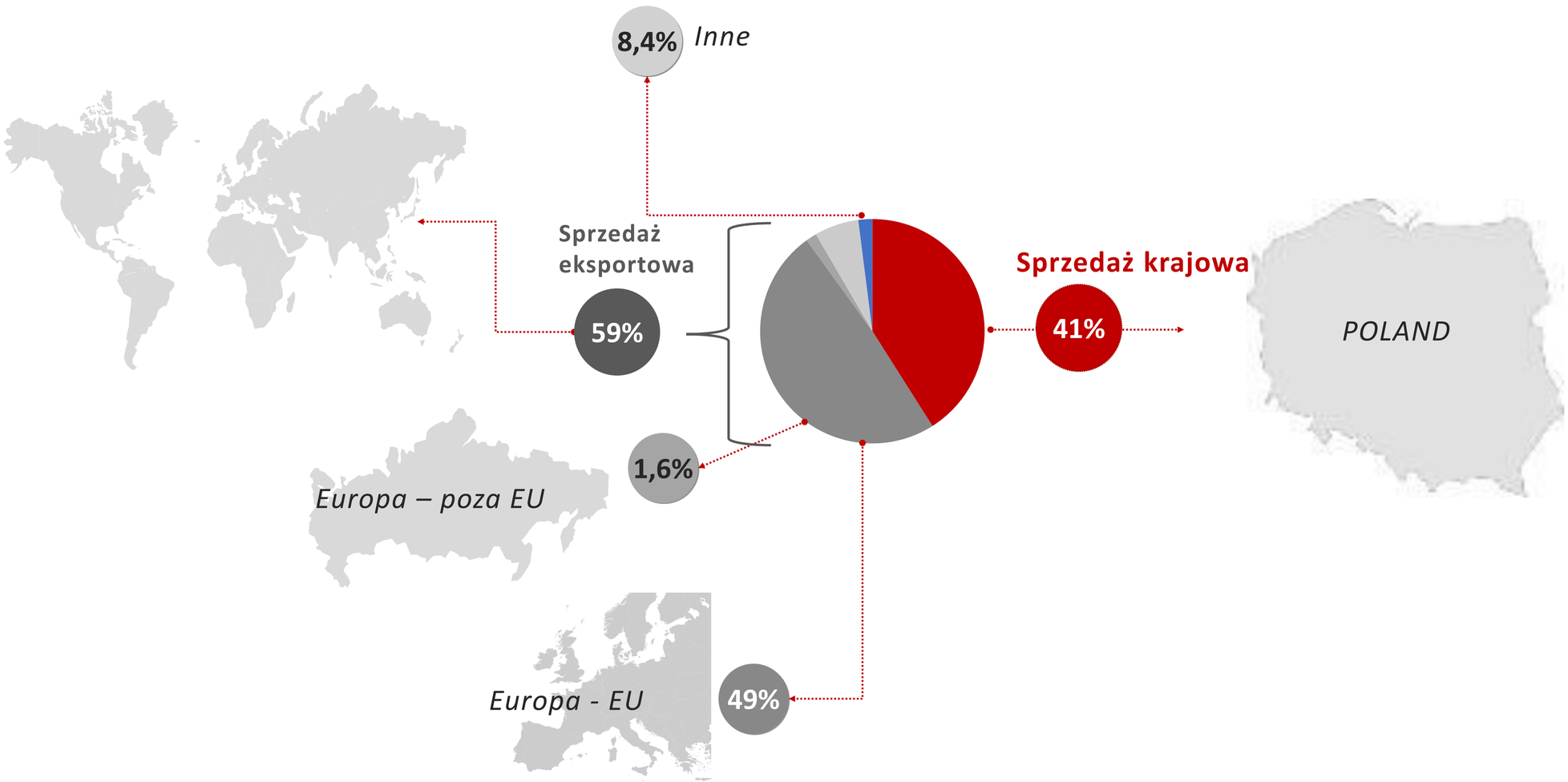

Copyright APS Energia S.A.

Wybrane dane finansowe

Konsekwentny wzrost odzwierciedlony w wynikach finansowych

Najważniejsze informacje finansowe 2018-2024

Waluta: PLN m

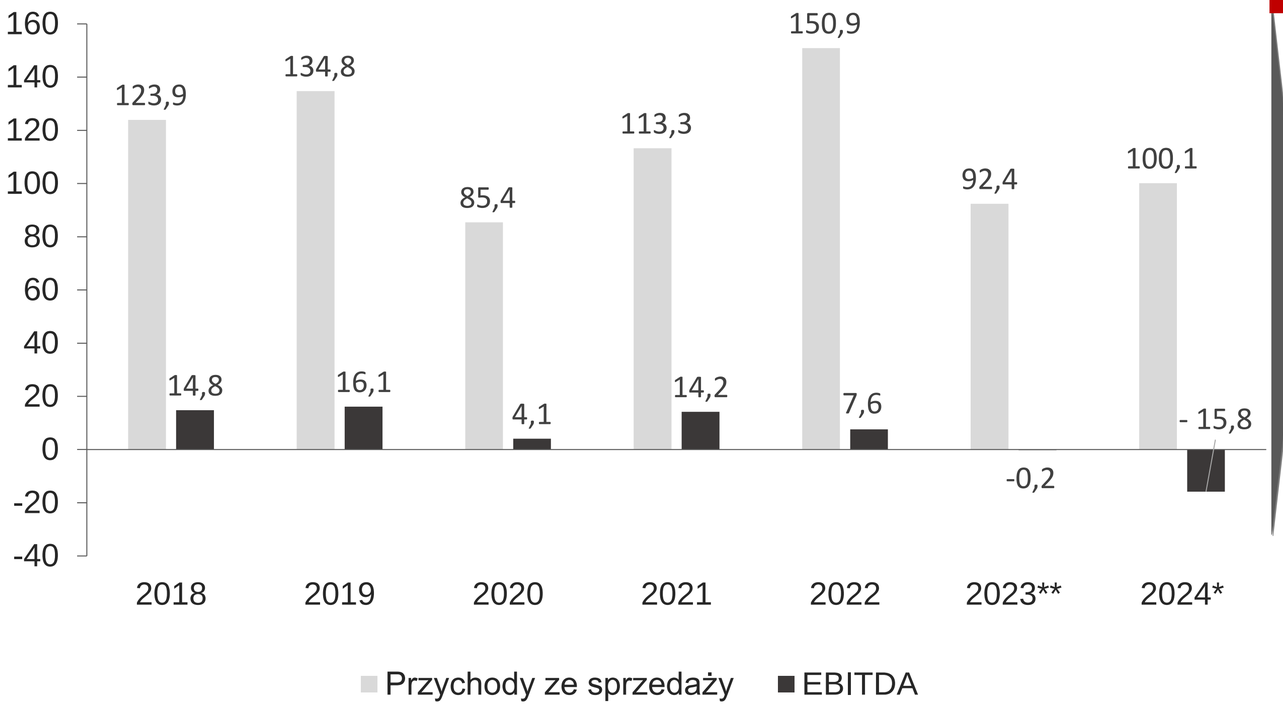

CAGR[1]

Przychody ze sprzedaży 2018 – 2024

3,24%

W ostatnich latach Grupa APS Energia zanotowała znaczący wzrost sprzedaży głównie w wyniku:

- R&D
- Rozwoju struktur sprzedaży
- Aktywnemu marketingowi
- Budowaniu bezpośrednich i długoterminowych relacji z klientami

[1] *CAGR - Compound Annual Growth Rate*

*utrata kontroli nad spółką powiązaną

** dane przekształcone w związku z utratą kontroli na spółką powiązaną

Copyright APS Energia S.A.

FILARY STRATEGII

EKSPANSJA GEOGRAFICZNA

- Dalsza ekspansja na wybrane rynki geograficzne

ROZWÓJ PRODUKTÓW I INWESTYCJE

- Opracowanie nowych produktów w celu wejścia w nowe segmenty i zaspokojenie potrzeb klientów (magazyny energii i OZE, elektromobilność)

WZROCNIENIE POZYCJI RYNKOWEJ

- Umacniająca się pozycja na rynku UPS dla sektorów przemysłowych
- Zwiększenie sprzedaży produktów dla sektora T&T oraz magazynowania energii

FUZJE I PRZEJĘCIA

- Realizacja fuzji i przejęć, które byłyby uzasadnione ze strategicznego punktu widzenia

Copyright APS Energia S.A.

OBSŁUGA KLIENTÓW

ROZUMIEMY POTRZEBY NASZYCH KLIENTÓW

Wieloletnie doświadczenie umożliwia podejmowanie najbardziej wymagających projektów

Wykwalifikowana kadra inżynierska prowadzi projekty aż do uruchomienia systemu u Klienta

Klient otrzymuje odpowiednie przeszkolenie z zakresu funkcjonowania systemu

Rozwinięta sieć dystrybucyjna gwarantuje bezpośredni kontakt z Klientem

Zespoły zagraniczne znakomicie poruszają się na lokalnym rynku rozumiejąc jego specyfikę

Zespół handlowców utrzymuje regularny kontakt z Klientem i odpowiada na jego indywidualne potrzeby

Personel techniczny utrzymuje bezpośredni kontakt z Klientem co zapewnienia odpowiednią obsługę serwisu

Bieżące wsparcie techniczne i szybki czas reakcji

Utrzymywanie zapasów cześci zamiennych w ramach umów gwarancyjnych

Copyright APS Energia S.A.

Nowa strategia 2022-2026

W grudniu 2021 ogłoszona została nowa strategia dla Grupy APS Energia

Celem jest osiągnięcie przychodów ze sprzedaży na poziomie **550 mln złotych** w 2026 r.

ROZWÓJ W STRATEGICZNYCH KIERUNKACH

- **MAGAZYNY ENERGII OZE E-MOBILITY**
- **TRAKCJA I TRANSPORT**
- **ENERGETYKA JĄDROWA**

Copyright APS Energia S.A.

Strategiczne kierunki rozwoju

WYKORZYSTANIE ROSNĄCEGO TRENDU W OBSZARZE ENERGII ODNAWIALNEJ

Transformacja modelu energetycznego opartego na węglu.

Wykorzystanie dużego doświadczenia technologicznego firmy z potencjałem rynkowym w obszarze **magazynów energii** i **farm fotowoltaicznych (APStorage 2.0)**

Rekuperacja w pojazdach szynowych i na podstacjach trakcyjnych.

E-mobility – produkujemy i rozwijamy technologię ładowarek do samochodów osobowych, ciężarowych, autobusów.

Copyright APS Energia S.A.

Strategiczne kierunki rozwoju

ENERGETYKA JĄDROWA

Od 13 lat budujemy **doświadczenie w produkcji urządzeń dla energetyki jądrowej.**

Jesteśmy jedyną polską spółką, która posiada know-how i certyfikaty w tej dziedzinie.

Zwiększamy aktywa poprzez **akwizycję spółek** z potencjałem w tym sektorze.

Kierunek perspektywiczny – kończą się zasoby na Ziemi, a wg prognoz za 10-20 lat opanowana zostanie stabilność syntezy termojądrowej, nad którą prace rozpoczęły się w latach 50tych XX w.

Copyright APS Energia S.A.

Strategiczne kierunki rozwoju

ENERGETYKA JĄDROWA

Kontrolowana synteza termojądrowa: główną motywacją kontrolowania syntezy termojądrowej jest wykorzystanie jej jako źródła energii.

Obecnie ludzkość potrafi wywoływać reakcję termojądrową w bombach termojądrowych oraz, na niewielką skalę, w urządzeniach badawczych, w których nie udało się uzyskać dodatniego bilansu energii.

Dążymy do pozyskiwania z tego procesu energii – co będzie najbardziej ekologicznym rozwiązaniem.

APS Energia będzie gotowa na zaspokojenie potrzeb rynku.

Copyright APS Energia S.A.

Strategiczne kierunki rozwoju

TRAKCJA I TRANSPORT

Rosnąca populacja oraz zmiany zachodzące w stylu życia zwiększają potencjał **ekologicznego transportu publicznego,** do którego zaliczamy:

- kolej dalekobieżną,
- koleje miejskie i podmiejskie,
- tramwaje,
- metro,
- autobusy hybrydowe i elektryczne,
- trolejbusy hybrydowe i elektryczne.

Copyright APS Energia S.A.

Strategiczne kierunki rozwoju

TRAKCJA I TRANSPORT

Widząc potencjał w ekologicznym transporcie nasz dział R&D stale rozwija nowe rozwiązania technologiczne dla tego segmentu.

W naszym portfolio znajdują się m.in.:

- systemy zasilania obiektów metra i sterowania ruchem kolejowym,
- nowoczesne przetwornice statyczne, falowniki napędowe przeznaczone dla pojazdów metra, tramwajów, trolejbusów, innych pojazdów szynowych, elektrycznych zespołów trakcyjnych lokomotyw, jak i wagonów,
- systemy zasilane wodorem.

Copyright APS Energia S.A.

Strategiczne kierunki rozwoju

PRZEMYSŁ W KLASYCZNYM WYDANIU

Od 30 lat produkujemy i dostarczamy **urządzenia dla energetyki tradycyjnej, nafty i gazu, przemysłu chemicznego, medycyny**, itp.

Niektóre z tych obszarów zawsze będą obecne w życiu społecznym, inne będą przechodziły transformację – niemniej jeszcze przez najbliższe dziesięciolecia nie znikną.

Projekty rewitalizacji i dostarczania urządzeń dla przemysłu wciąż będą przez nas realizowane.

Copyright APS Energia S.A.

Strategiczne kierunki rozwoju

NIEROZERWALNOŚĆ SYSTEMÓW INFORMATYCZNYCH I SZTUCZNEJ INTELIGENCJI Z ROZWOJEM ENERGETYKI

Zewnętrzne systemy	Wewnętrzne systemy
Smart Grid Technologie VR Automatyzacja	Aplikacje do monitorowania

Copyright APS Energia S.A.

Cele strategiczne

Nieustanny rozwój z uwzględnieniem zmian zachodzących w energetyce.

Nowe, strategiczne kierunki prowokują dynamiczny wzrost.

Chcemy żeby nasze działania były widoczne i przynosiły wymierne społeczne korzyści – a to wymaga stałego i dynamicznego rozwoju przedsiębiorstwa.

Stawiamy na rozwój i akwizycje przy wsparciu instytucji finansujących i emisji giełdowych.

Pozyskujemy finansowania na innowacje od instytucji jak NCBiR – 29 mln uzyskane wraz z PW na projekt magazynu energii

Copyright APS Energia S.A.

DZIĘKUJEMY ZA UWAGĘ

APS ENERGIA SA
ul. Strużańska 14
05-126 Stanisławów Pierwszy
NIP: 125-11-78-954
KRS: 0000346520

tel: +48 (22) 762 00 00
aps@apsenergia.pl
www.apsenergia.pl

KONTAKT PR
Michał Makarczyk,
MakMedia Group
m.makarczyk@makmedia.pl

Copyright APS Energia S.A.